

Montadoras de nata Tipo
**MOBIL 12V 3 Litros
+ 5 Litros**

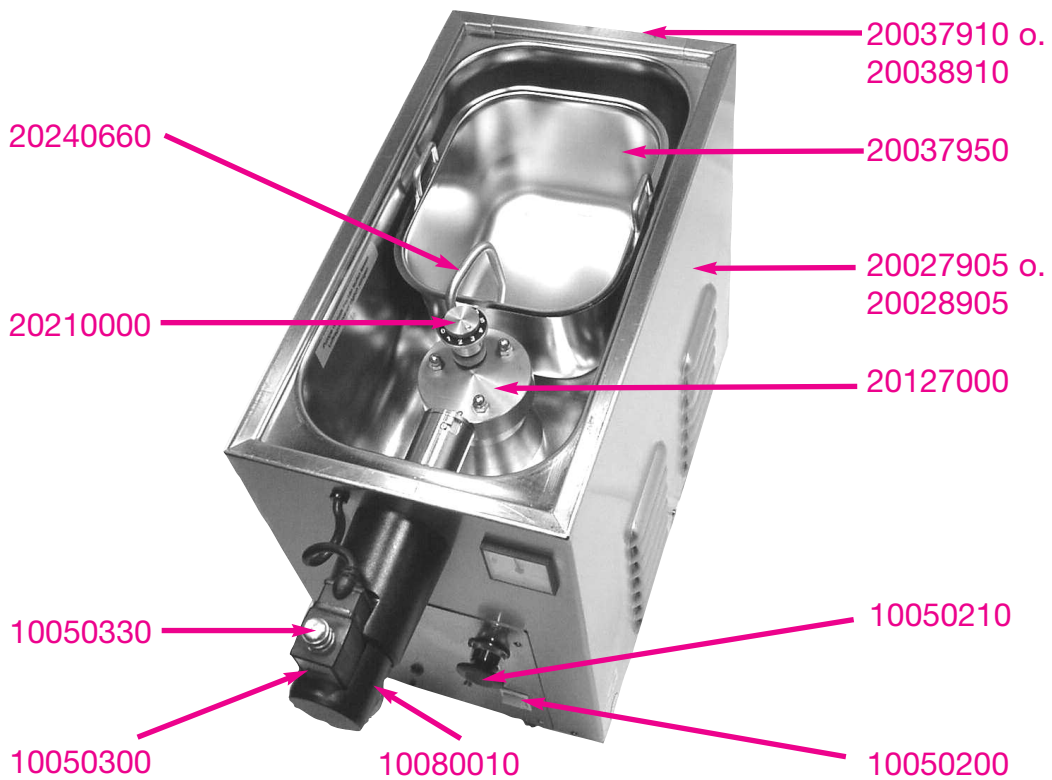

MOBIL 12V 3 Litros + 5 Litros

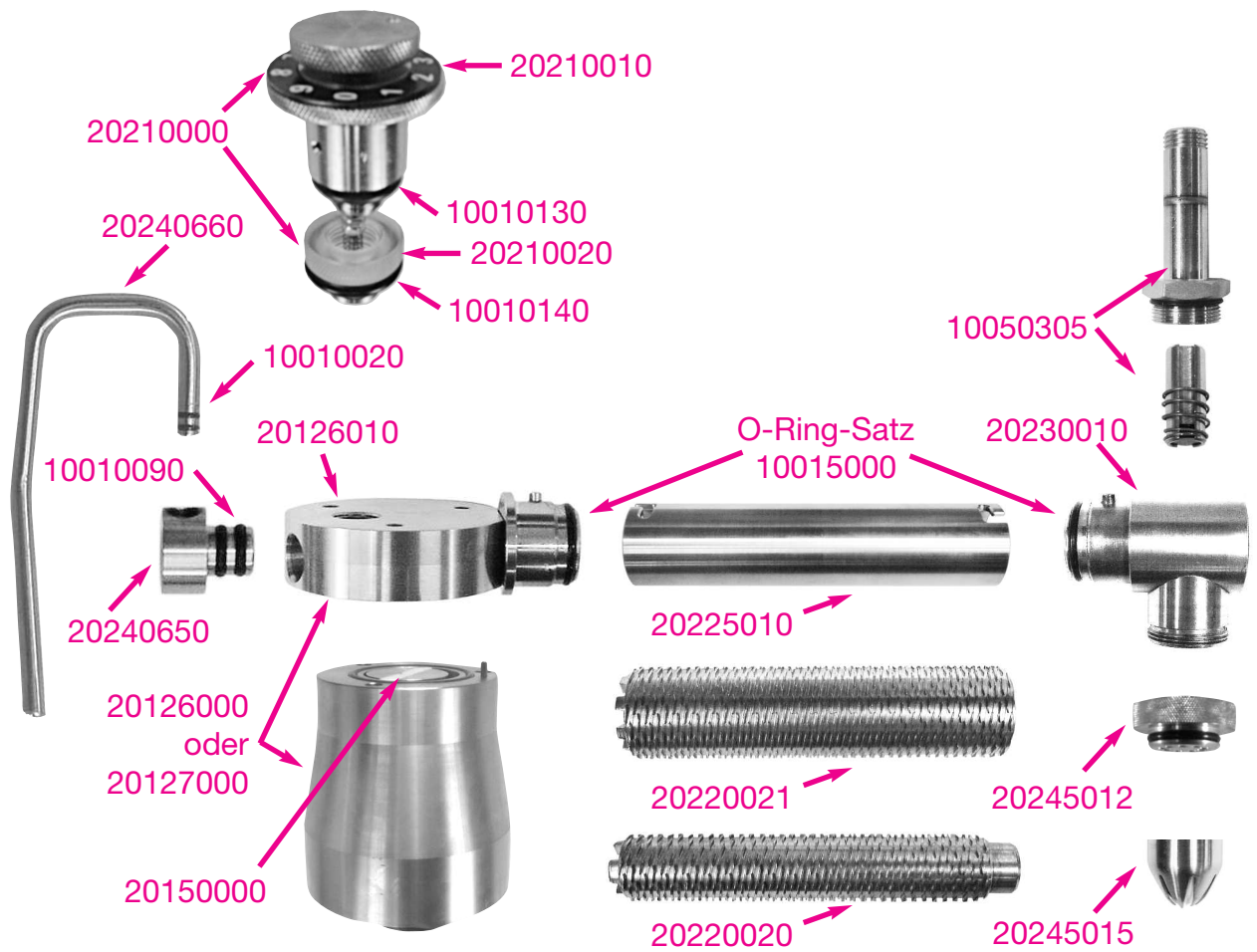



Montadoras de nata Tipo MOBIL 12V 3 + 5 Litros



Mobil	Denominación:	:
20127000	Repuesto bomba de nata, empalme corto	
20127001	Bomba de nata "nueva", empalme corto"	
20127200	Abrazadera de unión para motor PA - 32 mm (para artículo N° 20127000)	
20126010	Repuesto tapa de la bomba con pieza de empalme para cilindro de mezcla doble	
20126011	Tapa de la bomba "nueva" con elemento de cierre para cilindro de mezcla doble"	
10010430	Anillo tórico, 43 x 3 mm	
10010760	Anillo tórico, 76 x 3 mm	
10013060	Perno de anclaje para bombas de nata	
10044063	Tuerca de sombrerete A2 DIN 1587 M 6	
20150000	Plaquita deslizante, 20 mm (por juego) completo con resortes V2A	

La reparación de bombas de nata debe dejarse en manos de un especialista. El usuario no puede hacer reparaciones por su cuenta al no disponer ni de los conocimientos técnicos ni de la herramientas adecuadas. ¡En caso de hacerlo, no surtirá efecto la garantía! Por favor, antes de enviar el pedido, compruebe el "set de reparación" exacto que necesita.

10013100	Émbolo
10013010	Disco de teflón, 32 x 18 x 3 mm (émbolo de bomba)
10013020	Anillo de apoyo V2A, 28 x 12 mm (junta del eje axial)
10040010	Rodamiento de bolas 6001 (Ø 28 mm) (pedir 3)
10013030	Casquillo distanciador V2A, 28 x 25 x 12,5 mm
10016010	Junta del eje axial V2A (anillo de retención Simmering), 28 x 12 x 7 mm (pedir 2)
10042010	Anillo de seguridad axial J 28 (anillo de retención Seeger)
10041010	Pasador de montaje elástico, 2,5 x 20 mm
10041020	Pasador de montaje elástico, 2,5 x 26 mm
20127100	Abrazadera de unión PA - Bomba, 20 mm (para artículo N° 20127000)
20127200	Abrazadera de unión para motor PA - 32 mm (para artículo N° 20127000)
20126100	Abrazadera de unión PVC, 52 mm

10013100	Émbolo
10013010	Disco de teflón, 32 x 18 x 3 mm (émbolo de bomba)
10013020	Anillo de apoyo V2A, 28 x 12 mm (junta del eje axial)
10040020	Rodamiento de bolas 6201 (Ø 32 mm) (pedir 2)
10013040	Casquillo distanciador V2A, 32 x 29 x 16,5 mm
10016010	Junta del eje axial V2A (anillo de retención Simmering), 28 x 12 x 7 mm (pedir 2)
10016020	Junta del eje axial V2A (anillo de retención Simmering), 32 x 12 x 7 mm
10042020	Anillo de seguridad axial J 32 (anillo de retención Seeger)
10041010	Pasador de montaje elástico, 2,5 x 20 mm
10041020	Pasador de montaje elástico, 2,5 x 26 mm
20127100	Abrazadera de unión PA - Bomba, 20 mm (para artículo N° 20127000)
20127200	Abrazadera de unión para motor PA - 32 mm (para artículo N° 20127000)
20126100	Abrazadera de unión PVC, 52 mm

SISTEMA ELÉCTRICO

10050050	Motor de corriente continua 12V
10050070	Brida del motor completa con tuercas
10050205	Interruptor giratorio de 90°, 0 -1, interruptor principal de aparato móvil
10050610	Lámpara de control verde, 12 V
10050615	Lámpara de control roja, 12 V
10050210	Pulsador hongo completo enganchable para funcionamiento continuo
10050211	Parte inferior para pulsador hongo, botón pulsador e interruptor giratorio
10050220	Botón pulsador para porcionamiento, completo
10050225	Botón giratorio para porcionamiento
10050444	Cable de banda ancha para conexión de 12V (tablero de instrumentos de operación + panel de mando)
10050440	Tablero de instrumentos de operación de aparato móvil de 12V
10050442	Panel de control de aparato móvil de 12 V
10050915	Regleta de conexiones tripolares para aparato móvil de 12V
10050540	Fusible enchufable 35 A
10051024	Cable de batería bifilar con bornes de conexión

TÉCNICA DE REFRIGERACIÓN

10070150	Compresor de refrigeración, 12/24V DC (aparato móvil) - BD35F -
10070151	Unidad de mando para compresor de refrigeración, 12/24V DC (aparato móvil) - BD35F -
10071010	Intercambiador de calor (licuador), 20 x 190 x 180 mm
10071110	Deshumidificador (FTOR 35.25.-1)
10071300	Termostato de regulación térmica R 134a (tipo Danfoss u otro proveedor)
10071350	Botón giratorio para termostato de regulación térmica (tipo Danfoss u otro proveedor)
10050140	Ventilador angular, 12V
10071410	Indicador de la gama de temperatura pequeño, 48 mm, con sensor

CONFIGURACIÓN DEL EQUIPO

20027010	Placa de fondo (PVC)
20027030	Placa del motor (PVC)
10011210	Pie de caucho roscado con rosca M 8 x 10 -Dm 30 x 20 mm
20036850	Borne distanciador, 200 mm
20027905	Revestimiento externo sin pared posterior
20037910	Pared posterior
20037900	Caperuza de protección

CONFIGURACIÓN DEL EQUIPO (Mobil 5 Litres)

20028010	Placa de fondo (PVC)
20038030	Placa del motor (PVC)
10011210	Pie de caucho roscado con rosca M 8 x 10 -Dm 30 x 20 mm
20036850	Borne distanciador, 200 mm
20028905	Revestimiento externo sin pared posterior
20038910	Pared posterior
20038900	Caperuza de protección

SISTEMAS DE BATIDO

10080010	Carcasa aislante negra completa para refrigeración intensiva, incluye icopor
20220020	Rodillo mezclador doble V2A, N° 2 - interno - Contenido de grasa 30%-33%
20220021	Rodillo mezclador doble V2A, N° 2 - externo - Contenido de grasa 30%-33%
20220030	Rodillo mezclador doble V2A, N° 3 - interno - Contenido de grasa 33%-38%
20220031	Rodillo mezclador doble V2A, N° 3 - externo - Contenido de grasa 33%-38%
20225010	Tubo envolvente V2A, 40 x 173 mm, para rodillo mezclador doble
20230010	Parte delantera del grifo, 71 mm de largo con asiento de válvula del cilindro sin boquilla de decoración, sin tubo guía con resorte y pistón
20230020	Parte delantera del grifo, 105 mm de largo con asiento de válvula del cilindro sin boquilla de decoración, sin tubo guía con resorte y pistón
20230030	Parte delantera del grifo, 130 mm de largo con asiento de válvula del cilindro sin boquilla de decoración, sin tubo guía con resorte y pistón
20230050	Parte delantera del grifo, 71 mm de largo sin asiento de válvula del cilindro
20245010	Boquilla de decoración completa V2A con sujetador de boquilla de decoración y corona (nueva versión)
20245012	Sujetador de boquilla de decoración V2A con anillo tórico, 22 x 3 mm
20245015	Corona dentada V2A

VÁLVULA MAGNÉTICA

10050300	Válvula magnética completa - versión en negro - (sin cable de conexión)
10050305	Tubo guía con pistón y resorte (para art. N° 10050300)
10050310	Piston et ressort (pour réf. 10050300)
10050322	Bobina inductora 12V/19 VA DC
10050325	Cable de conexión (para artículo N° 10050300)
10050330	Tuerca estriada (para art. N° 10050300)

VÁLVULA REGULADORA DE AIRE

20210000	Válvula reguladora de aire V2A completa con parte inferior
20210010	Válvula reguladora de aire V2A con parte superior
20210020	Válvula reguladora de aire V2A con parte inferior (policarbono)
10010010	Anillo tórico, 4 x 12 mm
10010130	Anillo tórico, 12 x 4 mm
10010140	Anillo tórico, 16 x 4 mm
10012040	Cuadrante esférico

TUBOS DE ASPIRACIÓN

20240660	Tubo aspirador, 8 x 1,5 mm, contenido de grasa hasta 35%
20240661	Tubo aspirador, 10 x 2 mm, contenido de grasa hasta 35% (para mousse au chocolat)
20240665	Tubo aspirador, 8 x 1,5 mm, contenido de grasa hasta 35%
20240666	Tubo aspirador, 10 x 2 mm, contenido de grasa hasta 35% (para mousse au chocolat)
20240650	Pieza de empalme para introducir el tubo aspirador, 8 x 1,5 mm
20240655	Pieza de empalme para introducir el tubo aspirador, 10 x 2 mm
10010020	Anillo tórico, 5 x 1,5 mm
10010050	Anillo tórico, 7 x 1,5 mm
10010090	Anillo tórico, 10 x 3 mm

ACCESORIOS

20047950	Depósito de nata (V2A) 3 litros con tapa
20048950	Depósito de nata (PP/PE) 5 litros con tapa
10015000	Juego de juntas (anillos tóricos)
10012060	Etiqueta adhesiva de modelo, 70 x 40 mm - "Mussana Sahneautomaten"
10012100	Etiqueta adhesiva de modelo, 70 x 40 mm - "Mussana Lady"
10012090	Etiqueta adhesiva de modelo, 70 x 40 mm - "Mussana Boy"
10000900	Grasa para grifos, 250 ml
10000100	Mussana Mikroclean, 4 x 1 litro
10000200	Mussana Mikroclean, 12 x 1 litro
10001000	Mousse au chocolat, 1000 gramos