

Sahneautomat Typ PONY ELEKTRONIC

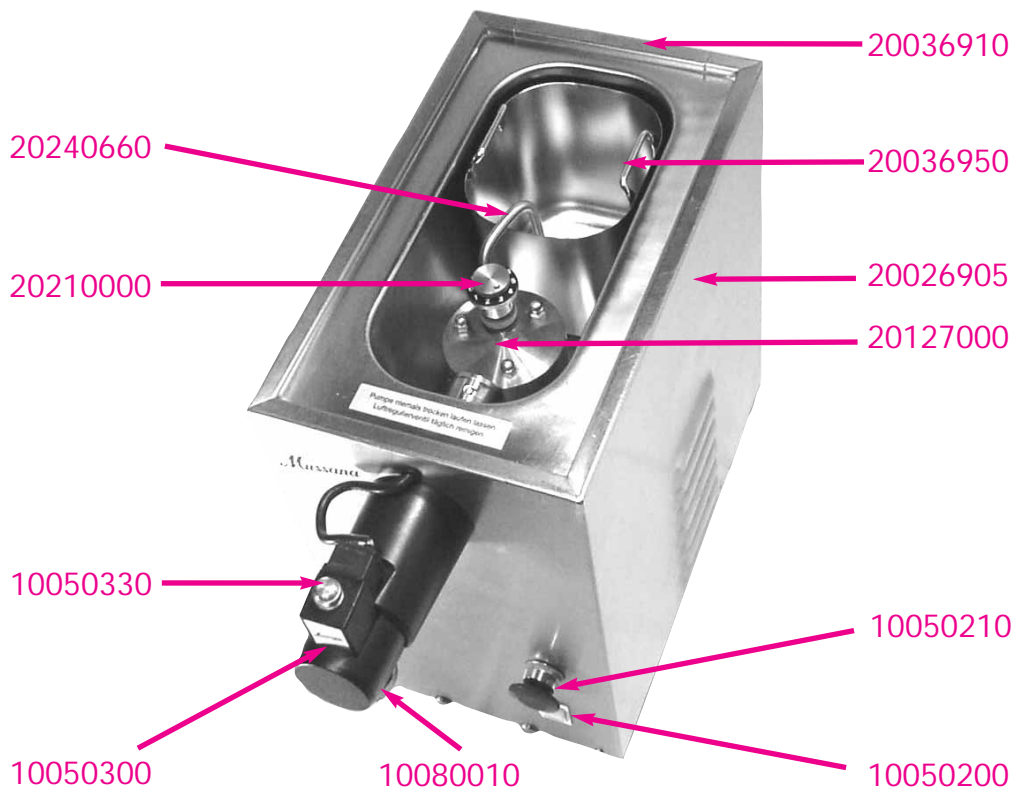

PONY ELEKTRONIC

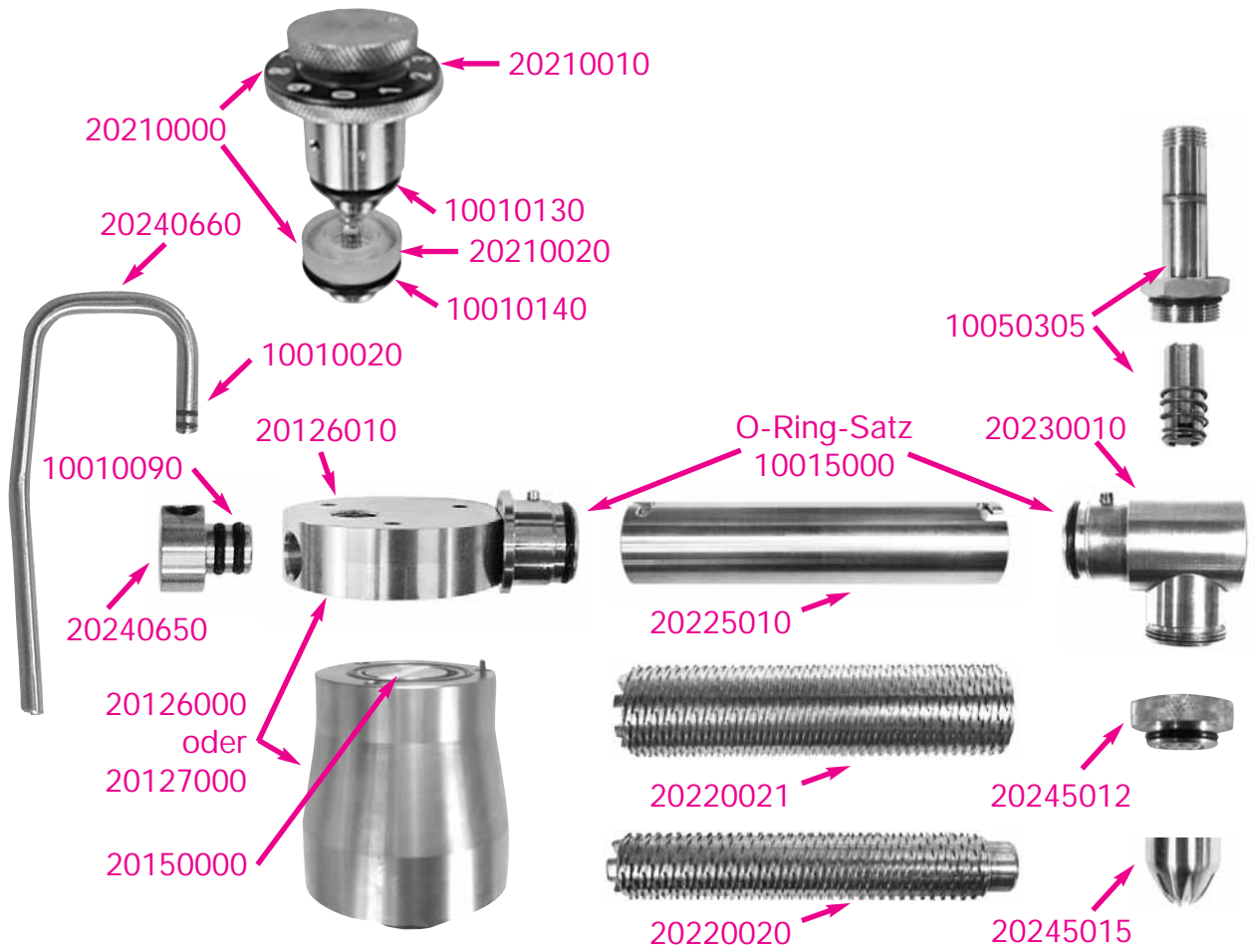



Sahneautomat Typ PONY ELEKTRONIC



Bestell-Hotline 06 21/89 99 16-0

Artikel Nr.:	Artikelbezeichnung:	Einzelpreis:
20126000	AT-Sahnepumpe lange Anschlusskupplung (ab 1985 bis Fabrik-Nr. 3075889)	297,50 €
20126001	Sahnepumpe „Neu“ lange Anschlusskupplung	572,50 €
20127000	AT-Sahnepumpe kurze Anschlusskupplung	297,50 €
20127001	Sahnepumpe „Neu“ kurze Anschlusskupplung	572,50 €
20127200	Kupplungsstück PA - Motor - 32 mm (für Art. Nr. 20127000)	16,50 €
20126010	AT-Pumpendeckel mit Anschlussstück für Doppelmischwalze	125,50 €
20126011	Pumpendeckel „Neu“ mit Anschlussstück für Doppelmischwalze	238,00 €
10010430	O-Ring 43 x 3 mm	0,70 €
10010760	O-Ring 76 x 3 mm	1,20 €
10013060	Stehbolzen für Sahnepumpe	4,50 €
10044063	Hutmutter A2 DIN 1587 M 6	1,50 €
20150000	Schieberplättchen 20 mm (je Satz) komplett mit V2A Federn	16,50 €

Eine Aufarbeitung von Sahnepumpen, sollte dem Fachmann überlassen werden! Ohne geeignete Werkzeuge und technische Kenntnisse kann die Reparatur nicht selbst ausgeführt werden. Garantieleistungen entfallen daher!
Bitte überprüfen Sie vor Ihrer Bestellung genau welches „Reparaturset“ benötigt wird.

10013100	Kolben	118,50 €
10013010	Teflonscheibe 32 x 18 x 3 mm (Pumpenkolben)	5,00 €
10013020	Stützring V2A 28 x 12 mm (für Axialwellendichtring)	6,50 €
10040010	Kugellager 6001 (Ø 28 mm) (3 x bestellen)	6,50 €
10013030	Distanzbüchse V2A 28 x 25 x 12,5 mm	5,50 €
10016010	Axialwellendichtring V2A (Simmerring) 28 x 12 x 7 mm (2 x bestellen)	6,50 €
10042010	Axialsicherungsring J 28 (Seegerring)	1,00 €
10041010	Schwerspannstift 2,5 x 20 mm	0,50 €
10041020	Schwerspannstift 2,5 x 26 mm	0,50 €
20127100	Kupplungsstück PA - Pumpe - 20 mm	14,50 €
20127200	Kupplungsstück PA - Motor - 32 mm	16,50 €
20126100	Kupplungsstück PVC 52 mm	24,00 €

10013100	Kolben	118,50 €
10013010	Teflonscheibe 32 x 18 x 3 mm (Pumpenkolben)	5,00 €
10013020	Stützring V2A 28 x 12 mm (für Axialwellendichtring)	6,50 €
10040020	Kugellager 6201 (Ø 32 mm) (2 x bestellen)	6,50 €
10013040	Distanzbüchse V2A 32x29x16,5 mm	5,50 €
10016010	Axialwellendichtring V2A (Simmerring) 28x12x7 mm (2 x bestellen)	6,50 €
10016020	Axialwellendichtring V2A (Simmerring) 32x12x7 mm	6,50 €
10042020	Axialsicherungsring J 32 (Seegerring)	1,00 €
10041010	Schwerspannstift 2,5 x 20 mm	0,50 €
10041020	Schwerspannstift 2,5 x 26 mm	0,50 €
20127100	Kupplungsstück PA - Pumpe - 20 mm	14,50 €
20127200	Kupplungsstück PA - Motor - 32 mm	16,50 €
20126100	Kupplungsstück PVC 52 mm	24,00 €

ELEKTRO

10050001	Elektromotor 230V/50 Hz - inkl. Anlaufkondensator	220,00 €
10050070	Motorflansch komplett mit Muttern	16,50 €
10050080	Anlaufkondensator 16mF	27,50 €
10050450	Schaltkasten mit Portionierung (Ersatz für alle 230V Elektronikgeräte)	322,00 €
10050200	EIN/AUS - Schalter beleuchtet	7,00 €
10050210	Pilztaster komplett einrastbar für Dauerbetrieb	30,00 €
10050211	Unterteil für Pilztaster, Drucktaster und Drehschalter	14,50 €
10050220	Drucktaster für Portionierung komplett	25,50 €
10050225	Drehknopf für Portionierung	13,50 €
10050500	Sicherung 2 Amp. (t)	2,00 €
10050510	Sicherung 6,3 Amp. (t)	2,00 €
10050465	Transformator 230/24V (für alle Elektronikgeräte)	47,50 €
10050470	Schalterschütz 220V (für alle Elektronikgeräte)	40,00 €
10050600	Kontrolleuchte grün 230V	4,50 €
10051010	Netzkabel 3-adrig - 2,5 m lang mit verschw. Schukostecker	10,50 €

KÄLTETECHNIK

10070110	Kältekompressor 230V/50 Hz - PL50 R 134a -	204,00 €
10070011	Anlaufrelais für Kältekompressor TL4G oder PL50 - 230V/50Hz	50,50 €
10071010	Wärmetauscher (Verflüssiger) 20 x 190 x 180 mm	30,00 €
10071110	Kältetrockner (FTOR 35.25-1)	18,50 €
10050100	Ventilator eckig Typ 9588	44,50 €
10071300	Kälteerelthermostat R 134a (Typ Danfoss oder Ersatzlieferant)	41,00 €
10071350	Drehknopf für Kälteerelthermostat (Typ Danfoss oder Ersatzlieferant)	3,00 €
10071400	Temperaturbereichsanzeige klein 48 mm - mit Schnecke	37,50 €
10071410	Temperaturbereichsanzeige klein 48 mm - mit Fühler	37,50 €

GERÄTEAUFBAU

20026030	Motorplatte PVC	38,50 €
20026010	Bodenplatte PVC	38,50 €
10011210	Gummischraubfuss mit Gewinde M 8 x 10 - Dm 30 x 20 mm	5,50 €
20036850	Distanzsäule 200 mm	5,50 €
20026905	Aussenverkleidung ohne Rückwand	101,00 €
20036910	Rückwand	24,50 €
20036900	Abdeckhaube	53,00 €

AUFSCHLAGSYSTEME

20220020	Doppelmischwalze V2A Nr. 2 - innen - Fettgehalt 30-33%	100,50 €
20220021	Doppelmischwalze V2A Nr. 2 - aussen - Fettgehalt 30-33%	151,00 €
20220030	Doppelmischwalze V2A Nr. 3 - innen - Fettgehalt 33-38%	100,50 €
20220031	Doppelmischwalze V2A Nr. 3 - aussen - Fettgehalt 33-38%	151,00 €
20225010	Mantelrohr V2A 40 x 173 mm für Doppelmischwalze	79,00 €
20230010	Hahnvorderteil 71 mm lang mit Ventilsitz ohne Garniertülle, ohne K.F.F.	88,00 €
20230020	Hahnvorderteil 105 mm lang mit Ventilsitz ohne Garniertülle, ohne K.F.F.	99,00 €
20230030	Hahnvorderteil 130 mm lang mit Ventilsitz ohne Garniertülle, ohne K.F.F.	114,00 €
20230050	Hahnvorderteil 71 mm lang ohne Ventilsitz	61,50 €
20245010	Garniertülle V2A komplett mit Garniertüllenhalterung und Krone (neue Version)	31,50 €
20245012	Garniertüllenhalterung V2A mit O-Ring 22 x 3 mm	19,00 €
20245015	Krone V2A mit Formzacken	11,50 €

MAGNETVENTIL

10050300	Magnetventil komplett - schwarze Ausführung - (ohne Anschlusskabel)	97,50 €
10050305	Führungsrohr mit Kern und Feder (für Art. Nr. 10050300)	70,50 €
10050310	Kern mit Feder (für Art. Nr. 10050300)	32,00 €
10050320	Magnetspule 24V/16VA (für Art. Nr. 10050300)	35,00 €
10050325	Anschlusskabel (für Art. Nr. 10050300)	13,50 €
10050330	Rändelmutter (für Art. Nr. 10050300)	5,50 €

Magnetventil komplett - verchromte Ausführung - nicht mehr lieferbar.

Bitte bestellen Sie als Umbausatz Artikel-Nr. 10050300 + Artikel-Nr. 10050325

LUFTREGULIERUNGSVENTIL

20210000	Luftregulierungsventil (LRV) V2A komplett mit Unterteil	76,00 €
20210010	Luftregulierungsventil (LRV) Oberteil V2A	54,00 €
20210020	Luftregulierungsventil (LRV) Unterteil (Polycarb.)	23,50 €
10010010	O-Ring 4 x 2 mm	0,50 €
10010130	O-Ring 12 x 4 mm	0,65 €
10010140	O-Ring 16 x 4 mm	0,70 €
10012040	Skalenscheibe	2,50 €

ANSAUGROHRE

20240660	Ansaugrohr 8 x 1,5 mm Fettgehalt bis 35%	29,50 €
20240661	Ansaugrohr 10 x 2 mm Fettgehalt bis 35% (für Mousse au Chocolat)	32,00 €
20240650	Anschlussstück zum Stecken für Saugrohr 8 x 1,5 mm	12,50 €
20240655	Anschlussstück zum Stecken für Saugrohr 10 x 2 mm	12,50 €
10010020	O-Ring 5 x 1,5 mm	0,50 €
10010050	O-Ring 7 x 1,5 mm	0,50 €
10010090	O-Ring 10 x 3 mm	0,65 €

ZUBEHÖR

20036950	Sahnebehälter (V2A) 1,5 Liter	49,50 €
10015000	Dichtungssatz (O-Ringe)	6,90 €
20002000	Garnierschlauch - Länge 1350 mm - inkl. Anschlussdiodenbuchse	317,00 €
20002010	Garnierschlauch - Länge 1350 mm - ohne Anschlussdiodenbuchse	253,00 €
20005000	Fuss-Schaltung inkl. Anschlussdiodenbuchse	133,00 €
20005010	Fuss-Schaltung ohne Anschlussdiodenbuchse	69,00 €
20005500	Anschlussdiodenbuchse (für Geräteeinbau) Garnierschlauch und Fuss-Schaltung	64,00 €
10012060	Typenaufkleber 70 x 40 mm - „Mussana Sahneautomaten“	2,00 €
10012080	Typenaufkleber 70 x 40 mm - „Mussana Pony“	2,00 €
10000900	Hahnfett 250 ml	10,00 €
10000100	Mussana Mikroclean (4 x 1 Liter)	29,50 €
10000200	Mussana Mikroclean (12 x 1 Liter)	88,50 €
10001000	Mousse au Chocolat (1000 Gramm)	13,00 €